Personnel Division
SAMUTSONGKRAM MUNICIPALITY

ปีที่ 7 ฉบับที่ 5
เดือนมิถุนายน 2569

## ทรงพระเจริญ

เนื่องในโอกาสวันเฉลิมพระชนมพรรษา
วันที่ 3 มิถุนายน พ.ศ.2569

# SMSK FAMILY

# สารบัญ

รอบรั้วบ้านเรา.....1
ก.จ.ไดอารี่.....12
H.R.Talk.....14
วินัยนั้น สำคัญไฉน .....16

## ผู้จัดทำ

ที่ปรึกษา : นายกเทศมนตรี รองนายกเทศมนตรี
ปลัดเทศบาล รองปลัดเทศบาล
บรรณาธิการ : นายณฏฐวรรษ บุญนิ่ม
ผู้ช่วยบรรณาธิการ : นางสาวจันทนี ราชสิงห์
กองบรรณาธิการ : นางณัฐธิชา ณ บางช้าง, นายสิทธา เอี่ยมละออ
ออกแบบปก : นางสาวธันย์ชนก ณ บางช้าง
พิสูจน์อักษร : นางสาวเจนจิรา ปุ่นน้อย

รอบรั้ว... บ้านเรา
INSIDE OUR COMMUNITY

# บุคลากรขอโอน (ย้าย) มาเทศบาล

ชื่อ-นามสกุล : นางรุ่งนภา แสงตา
โอนมาดำรงตำแหน่ง : หัวหน้าฝ่ายบริหารงานทั่วไป
สังกัด : กองคลัง
โอน (ย้าย) มาจาก : องค์การบริหารส่วนตำบลเกาะบนุน อำเภอมหาสารคาม จังหวัดฉะเชิงเทรา
วันที่บรรจุแต่งตั้ง : 8 มิถุนายน 2569

ชื่อ-นามสกุล : นายรุจิภาส ศตปัญญาสุกุล
โอนมาดำรงตำแหน่ง : นักจัดการงานทั่วไป
สังกัด : กองการเจ้าหน้าที่
โอน (ย้าย) มาจาก : เทศบาลตำบลท่าไม้รวก อำเภอทายาง จังหวัดเพชรบุรี
วันที่บรรจุแต่งตั้ง : 4 มิถุนายน 2569

# บุคลากรบรรจุใหม่

ชื่อ-นามสกุล : นางสาวบุณฑริกา อวยพร
ตำแหน่ง : เจ้าพนักงานทะเบียน
สังกัด : งานทะเบียนราษฎรและบัตรประชาชน ฝ่ายปกครอง สำนักปลัดเทศบาล
วันที่บรรจุแต่งตั้ง : 29 พฤษภาคม 2569

ชื่อ-นามสกุล : นางสาวกรรณิกา พรเจริญ
ตำแหน่ง : นักวิชาการจัดเก็บรายได้
สังกัด : งานผลประโยชน์และกิจการพาณิชย์ ฝ่ายพัฒนารายได้ กองคลัง
วันที่บรรจุแต่งตั้ง : 29 พฤษภาคม 2569

ชื่อ-นามสกุล : นางสาวชนัญญา นนท์ธีรบุณย์
ตำแหน่ง : เจ้าพนักงานจัดเก็บรายได้
สังกัด : งานผลประโยชน์และกิจการพาณิชย์ ฝ่ายพัฒนารายได้ กองคลัง
วันที่บรรจุแต่งตั้ง : 29 พฤษภาคม 2569

ชื่อ-นามสกุล : นางสาวสุพิชญาย์ ศิรสิทธินันท์
ตำแหน่ง : เจ้าพนักงานพัสดุ
สังกัด : งานพัสดุและทรัพย์สิน ฝ่ายบริหารงานคลัง กองคลัง
วันที่บรรจุแต่งตั้ง : 29 พฤษภาคม 2569

# บุคลากรบรรจุใหม่

ชื่อ-นามสกุล : นางสาวอำพร บุญเติม
ตำแหน่ง : เจ้าพนักงานธุรการ
สังกัด : ฝ่ายบริหารงานทั่วไป กองคลัง
วันที่บรรจุแต่งตั้ง : 29 พฤษภาคม 2569

ชื่อ-นามสกุล : นายภาณุวัฒน์ แก้วอยู่
ตำแหน่ง : นักจัดการงานช่าง
สังกัด : งานสาธารณูปโภค
ฝ่ายการโยธา กองช่าง
วันที่บรรจุแต่งตั้ง : 29 พฤษภาคม 2569

ชื่อ-นามสกุล : นายวิรัตน์ เชื้อรอด
ตำแหน่ง : นายช่างไฟฟ้า
สังกัด : งานสาธารณูปโภค
ฝ่ายการโยธา กองช่าง
วันที่บรรจุแต่งตั้ง : 29 พฤษภาคม 2569

ชื่อ-นามสกุล : นายเจษฎา เพ็ชรรัชตานนท์
ตำแหน่ง : เจ้าพนักงานธุรการ
สังกัด : ฝ่ายบริหารงานทั่วไป กองช่าง
วันที่บรรจุแต่งตั้ง : 29 พฤษภาคม 2569

# บุคลากรบรรจุใหม่

ชื่อ-นามสกุล : นายสุทิวัส เต่าทองคำ
ตำแหน่ง : นักวิชาการสาธารณสุข
สังกัด : งานควบคุมและจัดการคุณภาพและสิ่งแวดล้อม ฝ่ายบริหารงานสาธารณสุข กองสาธารณสุขฯ
วันที่บรรจุแต่งตั้ง : 29 พฤษภาคม 2569

ชื่อ-นามสกุล : นายณัฐพงศ์ ไล้เลิศ
ตำแหน่ง : นักวิชาการสุขาภิบาล
สังกัด : งานส่งเสริมสาธารณสุข ฝ่ายบริการสาธารณสุข กองสาธารณสุขฯ
วันที่บรรจุแต่งตั้ง : 29 พฤษภาคม 2569

ชื่อ-นามสกุล : นายธีระพล บันนาค
ตำแหน่ง : นักวิชาการสุขาภิบาล
สังกัด : งานส่งเสริมสาธารณสุข ฝ่ายบริการสาธารณสุข กองสาธารณสุขฯ
วันที่บรรจุแต่งตั้ง : 29 พฤษภาคม 2569

ชื่อ-นามสกุล : นายมงคลฤทธิ์ ยิ่งประเสริฐผล
ตำแหน่ง : นักวิชาการตรวจสอบภายใน
สังกัด : หน่วยตรวจสอบภายใน
วันที่บรรจุแต่งตั้ง : 29 พฤษภาคม 2569

# บุคลากรบรรจุใหม่

ชื่อ-นามสกุล : นางสาวอมราวดี หาญโงน
ตำแหน่ง : ครูผู้ช่วย (ภาษาไทย)
สังกัด : โรงเรียนเทศบาลวัดป้อมแก้ว
(อัครพงศ์ชนูปถัมภ์)
วันที่บรรจุแต่งตั้ง : 29 พฤษภาคม 2569

ชื่อ-นามสกุล : นางสาววิภารัตน์ เรืองอุไร
ตำแหน่ง : ครูผู้ช่วย (ภาษาอังกฤษ)
สังกัด : โรงเรียนเทศบาล
วัดประทุมคณาวาส
(นิพัทธหริณสูตร)
วันที่บรรจุแต่งตั้ง : 29 พฤษภาคม 2569

ชื่อ-นามสกุล : นางสาวปริชาติ ศิลปพงษ์
ตำแหน่ง : ครูผู้ช่วย (ภาษาอังกฤษ)
สังกัด : โรงเรียนเทศบาลแสงวณิชอุปถัมภ์
วันที่บรรจุแต่งตั้ง : 29 พฤษภาคม 2569

ชื่อ-นามสกุล : นางสาวริญญภัสร์ พงศ์ดิเรกวิชญ์
ตำแหน่ง : ครูผู้ช่วย (ภาษาอังกฤษ)
สังกัด : โรงเรียนเทศบาลวัดป้อมแก้ว
(อัครพงศชนูปถัมภ)
วันที่บรรจุแต่งตั้ง : 29 พฤษภาคม 2569

# บุคลากรบรรจุใหม่

ชื่อ-นามสกุล : นางสาวปริณาห์ จิตรดำรงค์
ตำแหน่ง : ครูผู้ช่วย (ภาษาอังกฤษ)
สังกัด : โรงเรียนเทศบาลวัดป้อมแก้ว
(อัครพงศ์ชนูปถัมภ์)
วันที่บรรจุแต่งตั้ง : 29 พฤษภาคม 2569

ชื่อ-นามสกุล : นางสาวนัทณาวัลย์ แสงเขียว
ตำแหน่ง : ครูผู้ช่วย (ภาษาอังกฤษ)
สังกัด : โรงเรียนเทศบาลวัดป้อมแก้ว
(อัครพงศ์ชนูปถัมภ์)
วันที่บรรจุแต่งตั้ง : 29 พฤษภาคม 2569

ชื่อ-นามสกุล : นางสาวฐานิต ร่วมชาติ
ตำแหน่ง : ครูผู้ช่วย (คณิตศาสตร์)
สังกัด : โรงเรียนเทศบาล
วัดประทุมคณาวาส
(นิพัทธหริณสูตร)
วันที่บรรจุแต่งตั้ง : 29 พฤษภาคม 2569

ชื่อ-นามสกุล : นางสาววัชราภรณ์ ทองไวย์
ตำแหน่ง : ครูผู้ช่วย (คณิตศาสตร์)
สังกัด : โรงเรียนเทศบาลวัดธรรมนิมิต
(พ่อค้าอุทิศ)
วันที่บรรจุแต่งตั้ง : 29 พฤษภาคม 2569

# บุคลากรบรรจุใหม่

ชื่อ-นามสกุล : นางสาวณัฐวรรณ เจริญใจ
ตำแหน่ง : ครูผู้ช่วย (คณิตศาสตร์)
สังกัด : โรงเรียนเทศบาลแสงวณิชอุปถัมภ์
วันที่บรรจุแต่งตั้ง : 29 พฤษภาคม 2569

ชื่อ-นามสกุล : นางสาววิไลวรรณ สังข์พุก
ตำแหน่ง : ครูผู้ช่วย (คณิตศาสตร์)
สังกัด : โรงเรียนเทศบาลวัดป้อมแก้ว (อัครพงศชนูปถัมภ์)
วันที่บรรจุแต่งตั้ง : 29 พฤษภาคม 2569

ชื่อ-นามสกุล : นางสาวศรัณธร รุ่งสว่าง
ตำแหน่ง : ครูผู้ช่วย (คณิตศาสตร์)
สังกัด : โรงเรียนเทศบาลวัดป้อมแก้ว (อัครพงศชนูปถัมภ์)
วันที่บรรจุแต่งตั้ง : 29 พฤษภาคม 2569

ชื่อ-นามสกุล : นางสาวปราณี พรมเสนา
ตำแหน่ง : ครูผู้ช่วย (คณิตศาสตร์)
สังกัด : โรงเรียนเทศบาลวัดป้อมแก้ว (อัครพงศชนูปถัมภ์)
วันที่บรรจุแต่งตั้ง : 29 พฤษภาคม 2569

# บุคลากรบรรจุใหม่

ชื่อ-นามสกุล : นางสาวปาณิสรา มั่นคง
ตำแหน่ง : ครูผู้ช่วย (ชีววิทยา)
สังกัด : โรงเรียนเทศบาลวัดป้อมแก้ว (อัครพงศ์ชนูปถัมภ์)
วันที่บรรจุแต่งตั้ง : 29 พฤษภาคม 2569

ชื่อ-นามสกุล : นางสาวเกศา ส่องสว่าง
ตำแหน่ง : ครูผู้ช่วย (วิทยาศาสตร์)
สังกัด : โรงเรียนเทศบาลวัดป้อมแก้ว (อัครพงศ์ชนูปถัมภ์)
วันที่บรรจุแต่งตั้ง : 29 พฤษภาคม 2569

ชื่อ-นามสกุล : นางสาววรรณวิศา ยามสุข
ตำแหน่ง : ครูผู้ช่วย (วิทยาศาสตร์)
สังกัด : โรงเรียนเทศบาลวัดธรรมนิมิต (พอคาอุทิศ)
วันที่บรรจุแต่งตั้ง : 29 พฤษภาคม 2569

# บุคลากรจัดจ้างใหม่ (ผู้สูงอายุชำนาญงาน)

ชื่อ-นามสกุล : นางสาวราศรี รุ่งมณี
ตำแหน่ง : พนักงานผู้สูงอายุชำนาญงาน
เฉพาะทางด้านการพัฒนาชุมชน
สังกัด : กองสวัสดิการสังคม
ตั้งแต่วันที่ : 4 มิถุนายน 2569

# บุคลากรขอโอน (ย้าย) ไป อปท. อื่น

ชื่อ-นามสกุล : นางพรวัณนิพา ดีรอด
ตำแหน่ง : ครูชำนาญการพิเศษ
สังกัด : โรงเรียนเทศบาลวัดป้อมแก้ว
โอนไปดำรงตำแหน่ง : ครูชำนาญการพิเศษ
โรงเรียนวัดเกตการาม (พรหมสุวัฒน์วิทยาคาร)
จ.สมุทรสงคราม
ตั้งแต่วันที่ : 2 มิถุนายน 2569

# บุคลากรขอลาออก

ชื่อ-นามสกุล : นางวาสนา ตราชู
ตำแหน่ง : ผู้ช่วยเจ้าพนักงานธุรการ
สังกัด : กองสาธารณสุขและสิ่งแวดล้อม
ตั้งแต่วันที่ : 1 พฤษภาคม 2569

# ก.จ. ไดอารี่ ch

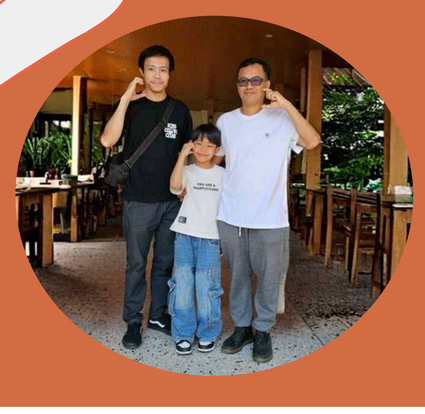

## เดือนนี้ เราทำอะไร
## ติดตามไปกับ H.R.22

เมื่อวันที่ 5 พฤษภาคม 2569 ได้ดำเนินการคัดเลือกกรณีพิเศษที่ไม่จำเป็นต้องสอบแข่งขัน เพื่อบรรจุเข้ารับราชการและแต่งตั้งให้ดำรงตำแหน่งพนักงานครูเทศบาล ตำแหน่งครูผู้ช่วย กรณีบรรจุและแต่งตั้งบุคคลผู้มีผลงานเป็นที่ประจักษ์ระดับประเทศให้ดำรงตำแหน่งพนักงานครูเทศบาล โดยวิธีการประเมินความเหมาะสมกับตำแหน่ง ซึ่งผู้เข้ารับการประเมินได้แก่ นายสราวุธ กุลทัพ โดยมีนางสาว ดวงรัตน์ แก้วนิลกุล รองนายกเทศมนตรีเป็นประธานกรรมการ

# ประชุม
# คณะกรรมการฯ

เมื่อวันที่ 14 พฤษภาคม 2569 ฝ่ายสรรหาและบรรจุแต่งตั้ง งานบรรจุแต่งตั้ง และอัตรากำลัง ได้ดำเนินการประชุมคณะกรรมการคัดเลือกบุคคลเพื่อบรรจุเข้ารับราชการและแต่งตั้งให้ดำรงตำแหน่งพนักงานเทศบาลครั้งที่ 3/2569 โดยมีนายอานนท์ ตันติดำรงกุล เป็นประธาน ณ ห้องปฏิบัติการสมาชิกสภาเทศบาลเมืองสมุทรสงคราม

# ตรวจสอบการขอใช้สิทธิ เบิกค่าเช่าบ้าน

เมื่อวันที่ 6 พฤษภาคม 2569 กลุ่มงานสิทธิและสวัสดิการ ดำเนินการออกตรวจสอบข้อเท็จจริงการใช้สิทธิเบิกค่าเช่าบ้านของ นางสาวณัฐสุมน หอสว่างวงศ์ ตำแหน่งครู ณ บ้านเลขที่ 92/42 หมู่ที่ 5 ตำบลลาดใหญ่ อำเภอเมืองสมุทรสงคราม จังหวัดสมุทรสงคราม

เมื่อวันที่ 11 พฤษภาคม 2569 กลุ่มงานสิทธิและสวัสดิการ ดำเนินการออกตรวจสอบข้อเท็จจริงการใช้สิทธิเบิกค่าเช่าบ้านของนางสาวณัฏฐิญา ประมวล ตำแหน่งนักวิชาการศึกษา ณ บ้านเลขที่ 104/4 ถนนประชาอุทิศ ตำบลอัมพวา อำเภออัมพวา จังหวัดสมุทรสงคราม

# ตรวจสอบการขอใช้สิทธิ เบิกค่าเช่าบ้าน (ต่อ)

เมื่อวันที่ 21 พฤษภาคม 2569 กลุ่มงานสิทธิและสวัสดิการ ดำเนินการออกตรวจสอบข้อเท็จจริงการใช้สิทธิเบิกค่าเช่าบ้านของนายเศรษฐภูมิ อรรคภัทร ตำแหน่งครู ณ บ้านเลขที่ 99/68 หมู่ที่ 12 ตำบลลาดใหญ่ อำเภอเมืองสมุทรสงคราม จังหวัดสมุทรสงคราม

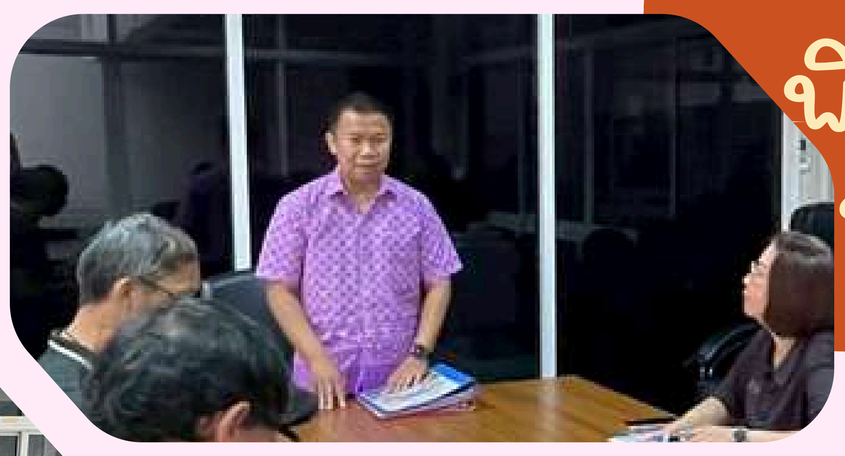

# การประเมิน พิจารณารับโอน พนักงานเทศบาล

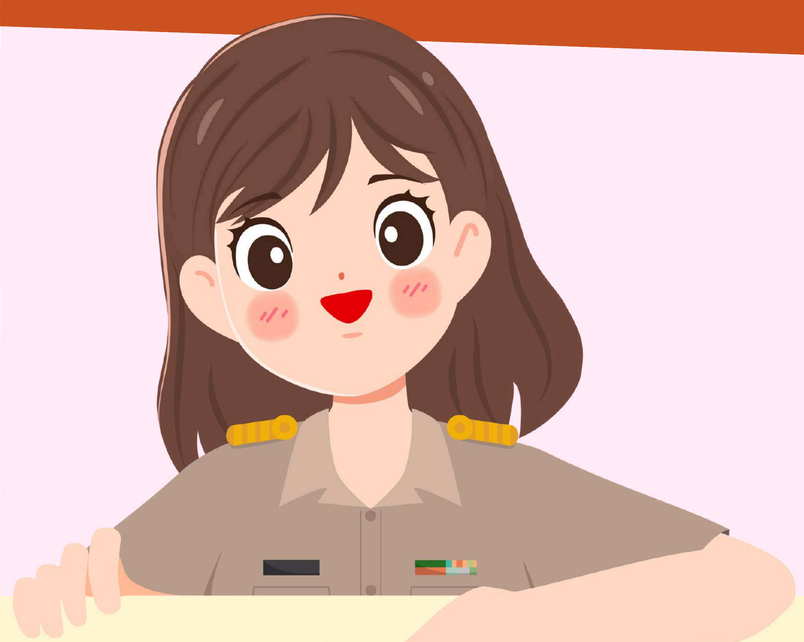

วันที่ 29 พฤษภาคม 2569 กองการเจ้าหน้าที่ ดำเนินการประเมินเพื่อพิจารณารับโอนพนักงานเทศบาลที่ขอโอนมาดำรงตำแหน่งสังกัดเทศบาลเมืองสมุทรสงคราม เดือนพฤษภาคม 2569 ณ ห้องประชุมสภาเทศบาล จำนวน 1 ราย โดยมีนางสาว ดวงรัตน์ แก้วนิลกุล รองนายกเทศมนตรีเป็นประธาน

HoRoTalk

WELCOME

WELCOME

# ยินดีต้อนรับ ข้าราชการใหม่

วันที่ 29 พฤษภาคม 2569 กองการเจ้าหน้าที่ ได้ดำเนินการต้อนรับข้าราชการบรรจุใหม่ จำนวน 27 ราย ทั้งนี้ได้แก่ พนักงานเทศบาลจำนวน 12 ราย และพนักงานครูเทศบาล จำนวน 15 ราย โดยได้แนะนำคณะผู้บริหารและหัวหน้าส่วนราชการ ของเทศบาลเมืองสมุทรสงครามให้ข้าราชการบรรจุใหม่ได้รู้จัก โดยมีนายอานนท์ ตันติดำรงกุล นายกเทศมนตรีเมืองสมุทรสงครามเป็นผู้กล่าวแสดงความยินดี ณ ห้องประชุมสภาเทศบาลเมืองสมุทรสงคราม

# อบรม ข้าราชการใหม่

สืบเนื่องจากวันที่ 29 พฤษภาคม 2569 กองการเจ้าหน้าที่ จึงได้ดำเนินการอบรมและปฐมนิเทศข้าราชการบรรจุใหม่ ในวันที่ 2 มิถุนายน 2569 โดยให้ความรู้เกี่ยววินัยและข้อมูลเบื้องต้นเกี่ยวกับเทศบาลเมืองสมุทรสงคราม รวมไปถึงสิทธิและสวัสดิการต่างๆ โดยมีนายมาโนช ตรัยรัตนยนต์ ปลัดเทศบาลเมืองสมุทรสงครามเป็นประธาน ณ ห้องประชุมสภาเทศบาลเมืองสมุทรสงคราม

# คำพิพากษาศาลปกครองสูงสุด ที่ อ.789/2558

## ลงชื่อปฏิบัติงานแล้ว แต่เดินไปทั่ว ไม่นั่งโต๊ะทำงาน

**มีโทษทางวินัยอย่างไร?**

**ตัวอย่าง**

พนักงานเทศบาล **ได้รับมอบหมาย**จากนายกเทศมนตรีให้ยกร่างเทศบัญญัติของเทศบาลให้เป็นปัจจุบันและรับผิดชอบงานคดีที่เกี่ยวกับการค้างชำระภาษีอากรโดยให้รายงานความคืบหน้าทุกเดือน **ข้อเท็จจริง**ปรากฏนายคนนี้มีพฤติกรรม มาลงลายมือชื่อในสมุดลงเวลาปฏิบัติราชการในตอนเช้าและตอนกลับ แต่ไม่อยู่ปฏิบัติที่ที่โต๊ะทำงานทุกๆ เช้าเขาจะไม่อยู่ที่โต๊ะทำงานและเดินพูดคุยกับคนอื่นๆ ส่วนตอนเที่ยงจะไปทานข้าวและค่อยกลับมาสำนักงาน

ต่อมานายกเทศมนตรีรับทราบถึงพฤติกรรมจึงมี**คำสั่งลงโทษทางวินัยอย่างร้ายแรงไล่ออกจากราชการ**เนื่องจาก

1.ขัดคำสั่งหรือหลีกเลี่ยงไม่ปฏิบัติตามคำสั่งของผู้บังคับบัญชาที่สั่งในหน้าที่ราชการโดยชอบด้วยกฎหมาย

2.ไม่ถือปฏิบัติตามระเบียบและแบบธรรมเนียมของทางราชการ และละทิ้งหรือทอดทิ้งหน้าที่ราชการโดยไม่มีเหตุอันสมควร

พนักงานเทศบาลคนนี้เห็นว่าคำสั่งลงโทษนั้น**รุนแรงเกินกว่าเหตุ**จึงนำคดีมาฟ้องต่อศาลปกครองขอให้เพิกถอนคำสั่งลงโทษดังกล่าว

# แนวคำวินิจฉัย

**1.**

**การที่ผู้ฟ้องคดีได้รับมอบหมายงานให้รับผิดชอบ แต่กลับละเลยไม่เอาใจใส่ในงานดังกล่าว และมาลงชื่อปฏิบัติงานแล้วแต่ไม่อาจปฏิบัติงานที่ได้รับมอบหมายให้สำเร็จ ถือเป็นการ ขัดคำสั่งหรือหลีกเลี่ยงไม่ปฏิบัติตามคำสั่งของผู้บังคับบัญชา ที่สั่งในหน้าที่ราชการโดยชอบด้วยกฎหมายเป็นการทอดทิ้งหน้าที่ราชการโดยไม่มีเหตุอันควร แต่การที่ผู้ฟ้องคดีไม่ดำเนินการยกร่างเทศบัญญัติตามที่ได้รับมอบหมายให้แล้วเสร็จนั้น มีผลเพียงทำให้เทศบาลจะต้องบังคับใช้เทศบัญญัติที่ไม่เป็นปัจจุบันเท่านั้น แต่ไม่ถึงกับทำให้เกิดผลเสียหายอย่างร้ายแรงกับเทศบาล**

**2.**

**ส่วนงานการติดตามคดีการค้างชำระภาษีอากร นายกเทศมนตรีได้เรียกงานดังกล่าวคืน กรณีจึงไม่อาจถือได้ว่าเป็นการขัดคำสั่ง หรือการหลีกเลี่ยงไม่ปฏิบัติตามคำสั่งของผู้บังคับบัญชาเป็นเหตุให้เกิดความเสียหายแก่ราชการอย่างร้ายแรง ตามข้อ 9 วรรคสอง ของประกาศคณะกรรมการพนักงานเทศบาล เรื่อง หลักเกณฑ์และเงื่อนไขในการสอบสวน การลงโทษทางวินัย การให้ออกจากราชการ การอุทธรณ์และการร้องทุกข์ ลงวันที่ 10 มกราคม 2545 แต่อย่างใด**

**3.**

**สำหรับการมาลงชื่อในสมุดลงชื่อปฏิบัติราชการโดยไม่อยู่ที่โต๊ะทำงาน แต่จะอยู่ในบริเวณสำนักงาน หรือในบริเวณที่สามารถติดตามได้นั้น ถือเป็นการละทิ้งหรือทอดทิ้งหน้าที่ราชการโดยไม่มีเหตุผลอันสมควร ซึ่งเป็นการกระทำ ผิดวินัยอย่างไม่ร้ายแรงและไม่เป็นเหตุให้เกิดความเสียหายอย่างร้ายแรงแก่ราชการ ประกอบกับไม่เข้าลักษณะเป็นการละทิ้งหน้าที่ราชการติดต่อในคราวเดียวกัน เป็นเวลาเกินกว่า สิบห้าวันโดยไม่มีเหตุผลอันสมควร ตามข้อ 13 วรรคสองของประกาศฉบับเดียวกัน**

**4.**

**พฤติการณ์ของผู้ฟ้องคดีจึงเป็นความผิดฐานไม่ถือและปฏิบัติตามระเบียบและแบบธรรมเนียมของทางราชการ อันเป็นความผิด วินัยอย่างไม่ร้ายแรง ดังนั้น การที่นายกเทศมนตรีมีคำสั่งลงโทษไล่ผู้ฟ้องคดีออกจากราชการ อันเป็นโทษทางวินัยอย่างร้ายแรง จึงเป็นการใช้อำนาจโดยไม่ชอบด้วยกฎหมาย พิพากษาเพิกถอนคำสั่งลงโทษไล่ออกจากราชการดังกล่าว**

# ติดต่อกองการเจ้าหน้าที่

อาคารสำนักงานเทศบาลเมืองสมุทรสงคราม (ชั้นลอย)
541/1 ถนนสมุทรสงคราม-บางแพ ต.แม่กลอง อ.เมืองฯ
จ.สมุทรสงคราม รหัสไปรษณีย์ 75000
หมายเลขโทรศัพท์ 034766416-419 ต่อ 201, 202
โทรสาร 034-766427
E-mail : Smskcity52009@gmail.com
Personnel2209@gmail.com
Facebook : กองการเจ้าหน้าที่ เทศบาลเมืองสมุทรสงคราม